

18/07/2013 15h40 - Atualizado em 18/07/2013 20h13

Sepultamento judaico é encontrado em escavações de obra no Recife

Esqueleto humano inteiro data possivelmente do século 16. Ossada deve permanecer no local, em respeito à tradição religiosa.

Do G1 PE

3 comentários

26

689



O esqueleto completo, de um sepultamento judaico, possivelmente do século 16, foi encontrado pela equipe do Laboratório de Arqueologia da Universidade Federal de Pernambuco (UFPE) que vem acompanhando as escavações da obra do Túnel da Abolição, no Recife.

O achado surgiu a pouco mais de um metro e meio de profundidade. Os técnicos usaram pincel para tentar preservar os ossos, já bastante degradados.

O coordenador do Laboratório de Arqueologia, Marcos Albuquerque, explicou por que a certeza da origem judaica. "Na tradição cristã, normalmente os braços são cruzados sobre o tórax ou sobre a bacia. No caso de um sepultamento judaico, a primeira providência antes que seja iniciado o processo de rigidez cadavérica é colocar o corpo estirado, com os braços ao lado do corpo, que está despojado de qualquer pertence, de qualquer joia, como é comum na tradição cristã. Na tradição judaica, todos são enterrados com o mesmo tipo de mortalha e sem mobiliário funerário. O esqueleto é de um adulto. Para definir exatamente a datação, teríamos que retirar um pedaço do osso para fazer o teste de carbono. Mas em respeito à questão religiosa, se houver a possibilidade, achamos por bem deixá-lo permanecer no local, coberto com um lençol".

De acordo com o topógrafo da obra, José Felix, o esqueleto vai poder permanecer no local. "A ossada encontra-se embaixo da linha de limite do meio-fio da alça de retorno, não estando dentro da área do túnel".

saiba mais

Arqueólogos avaliam peças históricas achadas em obra de túnel no Recife

O Túnel da Abolição integra o corredor viário Leste-Oeste e vai ser construído para tentar diminuir os engarrafamentos no bairro da Madalena. Desde abril, os arqueólogos já encontraram dezenas de peças com interesse histórico, como uma moeda imperial,

fragmentos de louça e os resquícios de um trilho do bonde que ia em direção ao Prado e à Avenida Caxangá.

O Instituto do Patrimônio Histórico e Artístico Nacional (Iphan) fez um contrato com a UFPE para que toda a escavação fosse acompanhada por arqueólogos.

A obra teve início no mês de março. Com a construção do túnel, a Secretaria das Cidades espera desafogar o trânsito em um dos pontos de maior congestionamento do Recife. O túnel, orçado em R\$ 16 milhões, terá 287 metros de extensão e nove de largura, com três faixas de rolamento num sentido único. Ele terá início na Rua Real da Torre, ao lado do Museu da Abolição, vai passar por baixo do encontro entre a Rua Benfica e a Avenida Caxangá e sairá pela Rua João Ivo da Silva.

tópicos: [Recife](#)

veja também

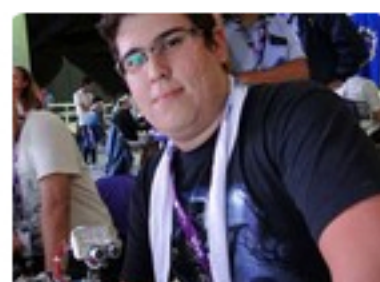

No Recife, campuseiro apresenta robô que ajuda deficiente visual

18/07/2013



Campus Party alerta para máquinas 'zumbis' usadas em golpes virtuais

18/07/2013



Museu da Fundação Gilberto Freyre é arrombado no Recife

18/07/2013



Recife decreta estado de alerta devido ao grande volume de chuvas

18/07/2013

PUBLICIDADE



Pernambuco

veja tudo sobre >

Cabo tem mais de mil vagas em cursos de qualificação profissional

HÁ 1 HORA

Show na Arena PE reúne funkeira Anitta, Cláudia Leitte e Garota Safada

HÁ 1 HORA



Apesar de paralisação, movimento do aeroporto do Recife...

HÁ 2 HORAS

Ex-deputada de PE é condenada por improbidade administrativa

HÁ 3 HORAS

[Brasil](#) +

[Recife](#) +

PUBLICIDADE

Reserve esta data 17 | 18 | 19 | 20 | 21 | 22

House & Gift Fair
feira profissional de artigos para casa
tendência, moda e design
De: 17 a 20 de agosto
Hora: das 9h às 19h
Local: Expo Center Norte - São Paulo

Têxtil House Fair
Primavera - Verão
feira profissional de artigos têxteis para casa
De: 18 a 21 de agosto
Hora: das 9h às 19h
Local: Anhembi - Oeste - São Paulo

Entrada exclusiva e gratuita para profissionais do setor.

Informações (11) 2105.7000
atendimento@grafitefeiras.com.br www.grafitefeiras.com.br

Organização e Patrocínio: **grafitefeiras** 2013

G1 primeira página

Cartel do Metrô teve 'aval' do governo de SP, diz Siemens

'Folha de S.Paulo' noticiou que empresa alemã entregou documentos ao Cade.

Governo Alckmin diz não saber de cartel e fala em 'polícia política'

de vida no Nordes



Nordestino passou a viver 13 anos a mais desde 1980, diz IBGE

Beltrame diz 'não ver problema' em desmilitarizar a polícia



Cabral decide manter estádio Célio de Barros